

グルメ
お買い物
宿泊

佐伯まち歩きガイド



見て、食べて、
楽しんで…
佐伯の魅力満載！



観光客駐車場の案内 (土・日・祝日限定)



← この看板が目印です

<金融機関 駐車場(無料)>
 ・佐伯市内金融機関のご協力により市内中心部に6つの駐車場を観光客向けに無料開放しています。利用可能時間は、9:00~21:00です。

大分銀行 佐伯支店	佐伯市城西西町2-7
大分銀行 佐伯駅前支店	佐伯市駅前2-4-26
大分信用金庫 新屋敷支店	佐伯市大手町2-1-24
大分県信用組合 佐伯支店	佐伯市城下東町1-17
宮崎太陽銀行 佐伯支店	佐伯市中村北町2-50
豊和銀行 佐伯支店	佐伯市中村北町10-20

<佐伯市役所 駐車場(無料)>
 ・佐伯市役所来客者用駐車場も土・日・祝日に限り、無料開放しています。ただし、イベントなどのある日は台数を制限する場合があります。また、駐車場敷地内には屋外公衆トイレがあります。佐伯市中村南町1-1

交通アクセス

自動車	大分空港	→1時間40分→	佐伯市内
	大分	→50分→	
	福岡	→2時間40分→	
	北九州	→2時間20分→	
	熊本	→国道57号・3時間10分→	
高速バス	大分空港	→2時間→	佐伯市内
	福岡	→2時間16分→	
	熊本	→3時間35分→	
	名古屋	→1時間50分→	
	大分	→1時間50分→	
JR	大分	→1時間→	JR佐伯駅
	福岡	→3時間10分→	
	北九州	→2時間30分→	
	宮崎	→2時間10分→	
	大分	→1時間→	

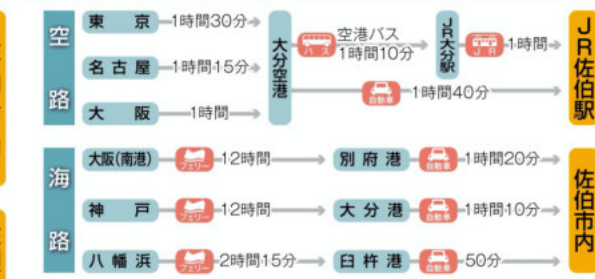

その他の交通案内

バス	JR大分～JR佐伯間1日10便
船	佐伯～大入島 (10分)
離島航路	佐伯～大島航路
	定期船事務所……………0972-22-5711
	蒲江～屋形島・深島航路
	深島航路事務所……………0972-42-1188
	佐伯～大入島航路
	大入島フェリー …… 0972-23-2880
	常栄丸(豊海運) …… 0972-22-2356
	荒吉丸 …… 港 0972-23-8447
	…………… 自宅 0972-22-1097

交通のお問い合わせ先

JR九州案内センター……………	0570-04-1717
(時刻・運賃料金のお問い合わせ)	
大分バス佐伯営業所……………	0972-22-1852
佐伯市コミュニティバス	
佐伯市役所地域振興課……………	0972-22-3005
(観光に関するお問い合わせは)	
佐伯市観光案内所 TEL	0972-23-3400

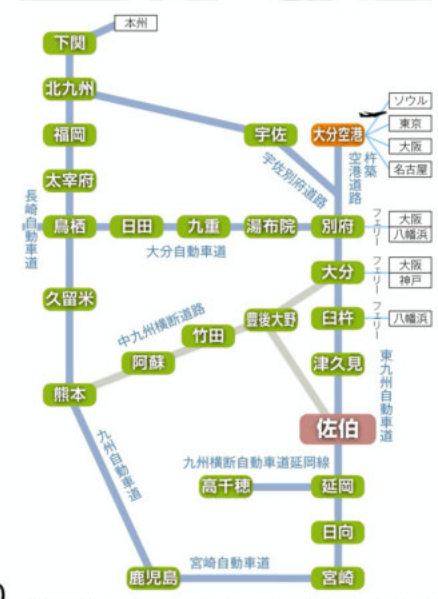

九州一のまち ようこそ佐伯へ

大分県の南東部に位置し、九州最大の面積を誇る佐伯市。かつて佐伯藩の城下町として栄えたこの地には、歴史薫る町並みが今も残っています。また、複雑に入り組んだリアス海岸をはじめとする自然の恵みを受け、豊かに育った食文化も自慢の一つ。

この本を片手に、見て、食べて、楽しんで、佐伯の魅力に触れてみませんか。



交通

[住]住所 [電]電話番号
[営]営業時間 [休]休休日

大分バス(株)佐伯営業所

MAP5 C-4
 [住]佐伯市駅前2-10-6 [電]0972-22-1852
 [FAX]0972-22-1863 [営]8:00~17:00 [休]なし
 *地域の足として皆様に親しまれ、ご利用頂いています。高速・貸切バスのご利用は弊社へ!

大入島フェリー(株)

MAP5 A-2
 [住]佐伯市葛港18-2
 [電]0972-23-2880 [FAX]0972-23-2882
 [営]7:00(大入島発)~18:15(佐伯発) [休]なし
 佐伯湾に浮かぶ神武天皇の神の井伝説の島。一年中、県内外から釣りのメッカに訪れます。

カースタレンタカー佐伯駅前店

MAP5 B-4
 [住]佐伯市駅前2-9-5 [電]0972-23-4925
 [営]7:00~19:00/日曜日7:00~17:00
 佐伯駅近くでレンタカーを借りるならカースタレンタカー佐伯駅前店をご利用ください。

佐伯シティタクシー(株)

MAP5 B-5
 [住]佐伯市駅前2-5-3 [電]0972-22-3434(代)
 [FAX]0972-23-3435 [営]24時間 [休]なし
 E-mail:info@ojk-citytaxi.jp
 いつでもどこでもお迎えに参ります。「安心安全、皆様との出会いを大切に」がモットーです。

佐伯タクシー/城南タクシー

MAP3 A-2
 [住]佐伯市大手町3-2-18 [FAX]0972-22-3372
 [電](佐伯タクシー)0972-22-3131
 (城南タクシー)0972-24-2323
 「安心・安全・乗客本位」、地元佐伯のタクシー会社です。小型・ジャンボ・福祉タクシー所有。

JR九州 佐伯駅

MAP1 D-3
 [住]佐伯市駅前2-6-35 [休]なし
 [電]JR九州案内センター(9:00~17:30)
 0570-04-1717(時刻・運賃料金等のお問合せ)
 佐伯の陸の玄関口で、JR券の販売を行なっています。「みどりの窓口」営業時間7:00~11:40、12:30~19:00(年中無休)

(株)トヨタレンタリース大分佐伯店

MAP7 B-3
 [住]佐伯市大字上岡1541-1 [電]0972-22-0117
 [FAX]0972-22-0143 [営]8:00~19:00 [休]なし
 E-mail:saiki@toyotarentoito.co.jp
 全車ナビ・ETC付。禁煙車喫煙車設定ございます。レンタカー借りるなら是非トヨタレンタカーをご利用下さい。

第一交通(株)佐伯営業所

MAP4 C-4
 [住]佐伯市常盤南町6-8 [営]24時間 [休]なし
 [電]0972-22-2525 [FAX]0972-20-0231
 市内の観光のお供に、タクシーは第一交通でお願いします。(車イス専用車あります。)

ラッキーtravel(株)

MAP4 D-4
 [住]佐伯市長島町1-35-27 E-mail:lyk-tour@saiki.tv
 [電]0972-23-8888 [FAX]0972-23-8308
 [営]10:00~19:00 ※2023.3現在 平日11:00-16:00のみ営業
 [休]日曜日・祝日・第4土曜日
 一枚の切符から、ハネムーン、団体旅行まで、旅のお手伝いをさせていただきます。

豊海運(株)

MAP5 A-1
 [住]佐伯市葛港13-9 E-mail:ryoko@coda.ocn.ne.jp
 [電]0972-22-2356 [FAX]0972-24-1045
 佐伯湾に浮かぶ風光明媚な離島「大入島」と佐伯港を結ぶ定期船「常栄丸」です。

サンライズtravel

MAP2 E-1
 [住]佐伯市中村西町2番地18号
 [電]0972-20-4425 [休]土曜、日曜、祝日
 [営]平日10:00~18:00
 素敵な旅、発見!!
 あなたの旅のお手伝いを致します。お気軽にご来店下さい。

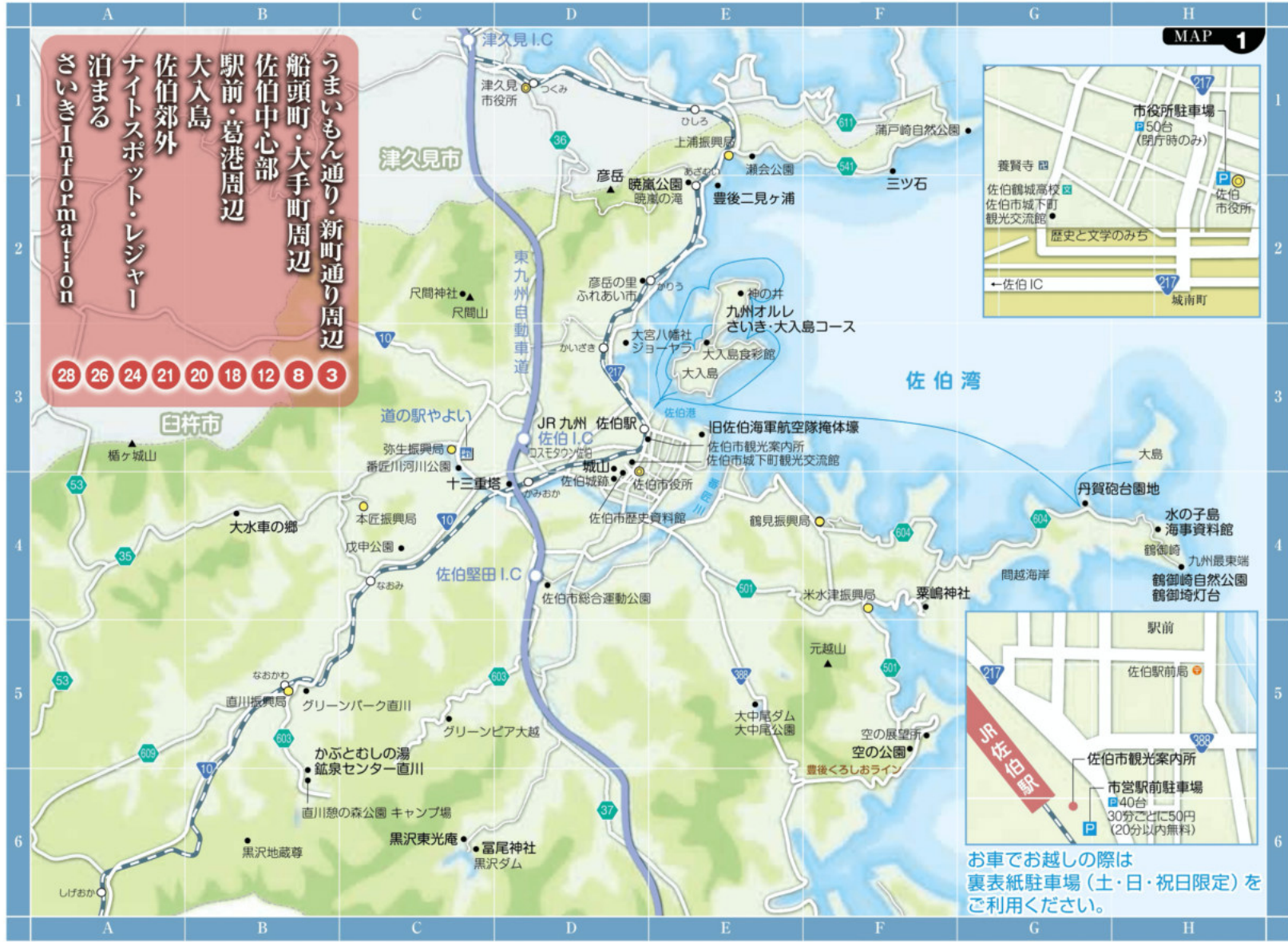

お車で越しの際は裏表紙駐車場(土・日・祝日限定)をご利用ください。

うまいもん通り・新町通り周辺



【住】住所 【電】電話番号 【営】営業時間 【休】定休日・休館日 【料】入場料

佐伯市歴史資料館 MAP2 A-3

佐伯藩の歴史を中心に中世から近代初頭までの佐伯の歴史が分かります。
一般300円 小・中・高生100円
(15人以上の団体は一般200円、小・中・高生50円)

【住】佐伯市大手町1丁目2-25
【電】0972-22-0700
【営】9:00~17:00(入館は16:30)
【休】月曜日(祝日の場合は、翌日休館)
年末年始(12月29日~1月3日)

佐伯市城下町観光交流館 MAP2 B-1

昭和11年頃建築の旧つたや旅館を観光情報の発信拠点として整備。

【住】佐伯市城下町8-19
【電】0972-28-5656
【営】9:00~18:00
【休】年末年始(12月29日~1月3日)

城下町佐伯国木田独歩館 MAP2 A-1

独歩と弟の収下が宿した坂本邸を修復して公開。館内には作品を展示。

【住】佐伯市城下町9-37
【電】0972-22-2866
【営】9:00~17:00(入館は16:30まで)
【休】月曜日(月曜日が祝日の場合は翌日休館)、年末年始(12月29日~1月3日)
【料】一般200円、小・中・高生100円
(15人以上の団体は一般100円、小・中・高生50円)

食べる

買う

磯料理 味っ子 MAP2 E-2

昭和53年の創業当時より、新鮮な海の幸と温かい料理のおもてなしで、お客さまに親しみ続けられています。

【住】佐伯市中村南町8-15(ロイヤルビル1F)
【電】0972-24-0198
【営】17:30~23:00
【休】不定

味処 まこと寿司 MAP2 B-5

リーズナブルな価格のランチメニューなどで、気軽に佐伯寿司を。

【住】佐伯市内町7-18(仲町商店街内)
【電】0972-25-1155
【営】11:30~14:00 / 17:00~21:30
【休】月曜日・火曜日

見る

歴史と文学のみち

MAP2 A-2

大手前から城山のふもとにそって、石畳や白壁の土塀が続く道は「日本の道100選」に選出。土屋邸に咲く白モクレンは、春になると美しい花で人々を魅了します。

佐伯城跡(城山) MAP2 A-2

城山には、かつて佐伯藩の佐伯城があり、現在も自然林や野鳥が遊ぶ自然がそのまま残ります。晴れた日には山頂から四国の山々を望むことができます。令和4年12月、国史跡指定が答申されました。

汲心亭 MAP2 A-1

佐伯藩の米倉跡にある茶室では、お抹茶(300円)をいただくこともできます。

【住】城下西町3-13 【電】0972-24-3905
【営】9:00~17:00
【休】月曜日(祝日の場合は、翌日休館)
年末年始(12月29日~1月3日)

善教寺 MAP2 B-2

応永13年(1406年)梅牟礼城下古市村に創建。毛利高政公母妙西尼が教如上人に願ひ、1607年 東本願寺末寺となっている。参拝記念スタンプもあります。

【住】佐伯市城下町5-4 【電】0972-22-0404

居酒屋 ひかる MAP2 C-4

新鮮な魚介類を使った料理が良心的な価格で食べられます。

【住】佐伯市内町3-15
【電】0972-24-1584
【営】18:00~23:00
【休】日曜日(月曜日の祭日は連休あり)

居酒屋 おおたけ MAP2 D-4

地産地消にこだわり、安全・安心を意識した食材を使用。センスが光る盛り付けにも注目。

【住】佐伯市城東町3-14
【電】0972-22-9200
【営】18:00~22:00
【休】日曜日

活魚料理 ぶぐ料理 いそよし MAP2 C-5

店内の大きな生け簀には、市場で直接仕入れた活きのいい魚が。旬の天然地魚が味わえるお店です。

【住】佐伯市内町4-19
【電】0972-24-1027
【営】17:00~22:00(昼は予約制)
【休】月曜日・第2火曜日

海火 MAP2 D-4



佐伯の新鮮な魚介類を主力としたメニューが豊富な大衆居酒屋です。

【住】佐伯市城東町3-17
【電】0972-22-8222
【営】18:00~22:00 【休】日曜日
Instagram: @umibi.i

幸寿司 MAP2 D-3



佐伯寿司サミット開催の名残をとどめる「サミット寿司」などの創作寿司も。

【住】佐伯市城東町2-17
【電】0972-23-0807
【営】11:30~15:00 / 17:00~22:00
【休】月曜日

カフェレストこすたりか MAP2 B-5



1970年創業。コーヒー、ケーキ、ピザ、サブゲティの美味しいカフェレストラン。

【住】佐伯市内町7-4 【電】0972-23-0582
【休】火曜日 【営】11:30~21:00
【E-mail】inquiry@costarica-saiki.com

焼肉、ステーキハウス、パフアロー MAP2 D-4



創業から60年。「作り方」と「味」にこだわった昔懐かしい味が自慢の洋食屋です。

【住】佐伯市城東町3-30
【電】0972-22-4417 【FAX】0972-23-2693
【営】月~土 18:00~23:00 (LO22:00)
日 18:00~21:00 (LO20:00)
【休】第1日曜、第3日曜
【E-mail】buffalo-saiki@yahoo.co.jp

亀八寿司・亀八かふえ MAP2 E-2



SNS映えの大きめのネタと本格的なパフェが好評。海鮮丼もあり。

【住】佐伯市中村南町7-12
【電】0972-22-5818 【休】月曜日
【営】11:00~14:00/16:00~22:00/
カフェ14:00~
Instagram: @saiki_kamehachi

魚彩 さくら亭 MAP2 A-2



彩り豊かで新鮮な魚をメインとした料理がいただける。窓の外には風情あふれる庭園が。

【住】佐伯市城下東町8-10
【電】☎ 0120-08-1246
【営】11:00~15:00 (LO14:00)
17:00~※前日まで要予約詳しくは、お問合せください。
【休】月曜日(祝日営業、翌日休み、12/31、1/1)

肴屋 吾八 MAP2 D-4



高級料亭でしか味わえない豊後水道の高級魚を格安で味わえます。

【住】佐伯市城東町415
【電】0972-23-6129
【営】17:30~23:00
【休】日曜日

讃岐うどん きつねとたぬき MAP2 C-2



つるつるモチモチの自家製麺を使用した讃岐うどんが大好評。一品料理も人気です。

【住】佐伯市城下東町1-9
【電】0972-23-3394 【FAX】0972-23-3394
【営】10:40~15:00
【休】月曜日(祝日の場合は営業、翌日がお休み)

寿司・割烹 おおむろ MAP2 C-5



全国のデパート・百貨店で大人気のおおむろ「うにめし」を、ご家庭へ直送致します。

【住】佐伯市内町4-25
【電】0972-28-6551 【FAX】0972-28-6552
【営】11:30~23:00 【休】不定
【E-mail】unimeshi@cts-net.ne.jp

中国料理 大鳳閣 MAP2 B-4



フカヒレの加工から店で行う「フカヒレ井」のほか、料理には佐伯の食材をたっぷり使用。

【住】佐伯市内町1-15
【電】0972-23-8448
【営】11:30~14:00 / 17:00~21:00
【休】不定休

はし本 MAP2 B-2



落ち着いた雰囲気の内。四季折々の上品な味がいただけます。

【住】佐伯市城下東町2-20
【電】0972-24-8177
【営】17:00~23:00(昼は完全予約制)
【休】日曜日

レストラン花桐 MAP2 D-5



昔ながらの手づくり大衆レストラン。一品料理も充実。居酒屋感覚でも楽しめます。

【住】佐伯市城東町4-18
【休】毎週木曜、第3水曜
【電】0972-22-8044
【営】11:00~21:30 (LO)

第三金波 MAP2 C-4



四季折々の良い物を、良い形、良い価格で提供。地の魚を使った寿司、一品料理。

【住】佐伯市内町3-28
【電】0972-22-5252
【営】11:00~14:00 / 16:00~23:00
【休】月曜日

ひょうたん小路 MAP2 D-5



ランチタイムには人気の日替わり定食を目当てに多くの常連客が。

【住】佐伯市内町5-1
【電】0972-23-5800
【営】11:00~14:00 / 17:00~22:00
【休】不定

花家 MAP2 E-2



バーベキューやチキン南蛮などボリュームたっぷりの肉料理が人気。

【住】佐伯市中村南町8-15(ロイヤルビル1F)
【電】0972-23-8766
【営】17:00~24:00
【休】日曜日

洋風居酒屋 ダイニング・バー・ボルドー MAP2 D-3



本格ワインをリーズナブルに提供。自慢の一品料理とともに楽しみ下さい!

【住】佐伯市城東町2-36 葡萄の木ビル
【電】0972-23-5558 【休】日曜日
【営】18:00~翌1:00
【E-mail】info@bar-tamai.com

松の花 MAP2 C-5



地元的新鲜な魚、野菜、お肉を使っています。落ち着いた空間で至福のひとつときを…。

【住】佐伯市内町3-29
【電】0972-24-0282 【休】月曜日
【営】11:30~14:00/17:30~22:00
昼は要予約

佐伯回転寿司 マルマン MAP2 C-3



豊後水道で獲れる新鮮な地魚を中心にお手頃な価格で品揃え。

【住】佐伯市城下東町1-13
【電】0972-28-5600 【休】1/1他不定
【営】平日 11:00~14:15(14:00-OS)
17:00~20:30(20:00-OS)
土日祝 11:00~15:00(14:30-OS)
17:00~20:30(20:00-OS)

【住】住所 【電】電話番号 【営】営業時間 【休】定休日・休館日

お食事・居酒屋 喰いまくり会館 MAP2 D-5



赤い大ちょうちんが目印!気軽に楽しくをムットーにご宴会・食事会等、幅広く承ります。

【住】佐伯市城東町4-26
【電】0972-22-2411 【休】火曜日
【営】17:00~22:00
／金・土のみ17:00~23:00

ゆうちゃん MAP2 D-5



こだわりのごまだしうどんやおでんをはじめ、手間暇かけたメニューが並びます。

【住】佐伯市内町4-3
【電】0972-22-4025
【営】19:00~3:00
【休】日曜日

はなあらし MAP2 D-5



手羽中からあげと創作料理が楽しめます。

【住】佐伯市内町5-19
【電】080-6199-1954
【営】18:00~翌2:00 【休】不定休
Instagram: @saiki_hanaarashi

レストラン喫茶いさりび MAP2 B-2



地域の皆様に支えられ、30年以上の歴史を刻む事が出来ました。

【住】佐伯市城下東町2-37
【電】0972-23-8737 【休】日曜日
【営】10:00~21:00

炭焼魚彩処 彩喜 MAP2 C-5



厳選した鮮魚を取り揃え彩り豊かに料理いたします。本マグロや鰹を薫て焼いたわら焼きが名物です。

【住】佐伯市内町6-4 【休】日曜日、祝日
【電】0972-28-8311
【営】11:30~14:00、17:00~23:00
Instagram: @saiki0903

きもの屋ひより MAP2 B-5



新品呉服、リユース呉服、和装小物、和雑貨など。着物買取もお気軽に御相談下さいませ。

【住】佐伯市内町7-15More's 1F
【電】0972-28-5680
【営】10:30~18:30
【休】火曜 第4水曜 不定期で日曜日

船頭町・大手町周辺



さいきの湯

— 温浴施設 —

海と山に個性的な湯が5つ。ドライブでめぐって、ちょっと休憩しよう。

かぶとむしの湯
鉱泉センター直川

所 佐伯市直川赤木1252
☎ 0972-58-3311
営 10:00~19:00(受付18:00まで)
休 木曜(祝日の場合その翌日)
料 大人500円、小・中学生300円

やよいの湯

所 佐伯市弥生大字上小倉898-1
☎ 0972-46-5841
営 10:00~21:00(受付20:20まで)
休 第2火曜(祝日の場合は第3火曜)
料 大人500円、小人300円
家族風呂1,500円+入浴料(90分・予約)

里の駅 唄げんかの湯
歴史の里「木浦名水館」

所 佐伯市宇目大字木浦釜山
☎ 0972-55-4154
営 10:00~19:00(4~10月)、
10:00~18:00(11~3月)
休 水曜・年末年始 料 大人430円、子ども210円

塩湯

所 佐伯市上浦浅海井浦2920-3
☎ 0972-27-8309
営 10:00~23:00 休 水曜
料 大人500円、小人300円
家族風呂1,800円(1時間)

藤河内湯—とびあ

所 佐伯市宇目木浦内1297
☎ 0972-54-3938 休 木曜・年末年始
営 10:30~17:00(4~10月)
10:30~16:00(12~3月)
料 大人430円、小人210円

見る

京町通り (きょうまちどおり) MAP3 B-3

商人の町として栄えてきた船頭町地区の歴史と浪漫の風薫る街並み。

住吉の大楠 MAP3 D-5

旧住吉神社の境内にあった樹齢300年以上ともいわれる大楠。

住吉御殿 (すみよごてん) MAP3 D-5



佐伯城三の丸御殿の玄関・広間部分を解体し、船頭町に移築。

すみよしじんじや じょうや どう 住吉神社と常夜灯 MAP3 D-5



常夜灯の台座には、藩の書物奉行・明石秋室の一漢詩が刻まれています。

だいにちじ ちやくら 大日寺 MAP3 C-3



九州八十八カ所三十番目の札所。本堂や山門は江戸時代後期の建築。

ちやくら スローカフェ・茶蔵 MAP3 B-3



体の喜ぶ食材で作る「玄米&ベジ」ランチのあるオーガニックカフェ。

【住】佐伯市船頭町14-28 (宝来家旅館内)
【電】0972-22-0120
【営】11:30~16:30 (ランチは要予約)
【休】不定休
Instagram: @chakrash

サボイ KITCHEN&BAR SAVOY MAP3 C-2



ジャズが流れる空間で佐伯産中心の料理はいかが? スパイスの効いたカレーもおすすめ。

【住】佐伯市大手町3-3-5
【電】0972-22-0814 【休】火曜日
【営】11:30~14:00(13:20 LO)
17:30~21:00(20:20料理のみ LO)
21:00~バータイム
Instagram: @savoy_at_saiki

つなぐ茶屋 MAP3 C-2



日本茶専門店がプロデュースする本格派日本茶カフェ。抹茶を使ったドリンクやスイーツも楽しめます。

【住】佐伯市船頭町2-43 浅利ビル1F
【電】0972-28-6811
【営】11:30~18:30
(土曜のみ19:00まで)
【休】火曜日
Instagram: @tsunaguchaya

食べる

かくじょう 田舎料理 鶴城 MAP3 E-1



昭和35年創業、ごまだしうどん、おでん、一品料理、地酒、ぜひ味わって下さい。

【住】佐伯市向島2-11-37
【電】0972-23-2549
【営】17:30~
【休】不定

やましろ や 割烹 山城家 MAP3 B-3



明治37年創業。結婚式や法事など大小宴会の会場として欠かせない割烹処。

【住】佐伯市大手町3-4-12
【電】0972-22-0294
【営】お客様のご要望により変動します。

喫茶ポポラス MAP3 A-4



地元産の原材料を出来る限り使用し、手間ひまかけ手作りにこだわっています。

【住】佐伯市船頭町12-20
【電】080-3372-2977
【営】11:00~18:00
【休】月曜日~木曜日
Instagram: @kissa_populus

さいき さいき 飲み処 喰い処 佐伯二八 MAP3 B-2



創業60年以上、古くから佐伯市民の大家食堂、酒場として親しんで来てもらいました。

【住】佐伯市大手町3-3-17
【電】0972-22-1337 【休】水曜日
【営】11:00~14:00、17:00~21:30、
土日祝日は11:00~21:30
Instagram: @nippachi_28

さいきりーふ MAP3 B-1



一人営業の小さなお店です。手作りごまだしの料理、チキンカレーがおすすめ。

【住】佐伯市大手町3-2-6
【電】090-8588-2387
【営】11:00~14:00、18:00~22:00
【休】月曜日、火曜日、水曜日
その他不定休
Instagram: @saikileaf.maya

いちま じん 旬彩 一会・仁 MAP3 E-2



新鮮な食材を使った鍋料理や会席料理が楽しめるお店。

【住】佐伯市向島2-23-15
【電】0972-23-2065 【FAX】0972-23-2065
【営】18:00~22:00(前日までの要予約)
【休】日曜日(予約があれば営業)
Instagram: @ichiejin

ICHIE MAP3 E-2



塩糰入りのオリジナルごまだしと佐伯産乾しいたけ「うまみだけ」を使用したごまだしうどんとカレーのお店。

【住】佐伯市向島2-23-20
【電】0972-48-9133
【営】11:00~14:00
【休】不定休

La Nature ~ラナチュール~ MAP3 D-1



ソムリエがセレクトするワインと佐伯の食材を活かした創作料理が楽しめる店。

【住】佐伯市大手町2丁目2番50号藤原ビル1F
【電】070-9118-5553 【休】水曜日・他
【営】18:30~24:00(LO23:00)

旬な情報が満載 道の駅のご紹介



道の駅 宇目

住 佐伯市宇目大字南田原2513-5 ☎0972-54-3090

道の駅宇目は、宮崎県境の国道 326 号沿いに銀色に光る唄げんが大橋のそばにあります。自然美と人工美が調和する本駅でホッとひと息つきませんか。



道の駅 かまえ Buri Laboratory

住 佐伯市蒲江大字蒲江浦5104-1 ☎050-5527-1818

道の駅かまえは、東九州のほぼ中央部、大分県の最南端の海岸部にあります。豊富で新鮮な海産物を中心とした特産品や海の幸を堪能できます。



道の駅 やよい

住 佐伯市弥生大字上小倉898-1 ☎0972-46-5951

道の駅やよいは、国道 10 号沿いにあります。農産物の即売や郷土料理が味わえる「弥生びかいち」や、番匠川に生息する淡水魚などを生態展示する「番匠おさかな館」、旅の疲れを癒す「やよいの湯」があります。

[住]住所 [電]電話番号 [営]営業時間 [休]定休日・休館日

買う

あかまつかまぼこてん
赤松蒲鉾店 MAP3 E-3



新鮮な魚で作る蒲鉾です。色付きのすり身で卵を包んだ郷土料理「くじゃく」をどうぞ。

[住] 佐伯市向島2-20-3
[電] 0972-23-0158
[FAX] 0972-23-0204

きんごうえん
錦幸園 MAP3 C-3



「やき鮎」は、炭火で三昼夜にわたりじっくりと焼き上げた逸品。

[住] 佐伯市船頭町2-21
[電] 0972-22-7355
[営] 9:00~17:00

こうじやほんてん
糍屋本店 MAP3 B-3



元禄2年創業以来の技法と心意気を受け継ぎ、糍や糍製品を製造販売しています。

[住] 佐伯市大手町3丁目4-11
[電] 0120-166-355
[営] 9:00~17:00 [休] 日曜日・祝日
Instagram: @kojiyahonten

せいかに
しのぎき製菓 MAP3 B-4



佐伯の菓子「志きし饅頭」の味を唯一継承し、全国菓子大博覧会などで数々の賞を受賞。

[住] 佐伯市船頭町13-3
[電] 0972-22-0586
[営] 8:00~17:00

すがかまぼこてん
菅蒲鉾店 MAP3 E-2



佐伯湾の新鮮な魚を使用した名物「くじゃく」「えそ蒲鉾」を是非食べてみてください。

[住] 佐伯市向島2-12-14
[電] 0972-22-0333 [FAX] 0972-22-0333
[営] 注文により
[休] 日曜日/祝日

じょうかどう
さいき本舗 城下堂 MAP3 C-2



オーガニックをテーマにした調味料や食材、他にも佐伯産品、ギフトがあります。

[住] 佐伯市大手町3-3-7
[電] 0972-28-6464 [休] 不定休
[営] 9:30~17:30
[Email] jokado@diary.ocn.ne.jp

菓子司 たけばやし MAP3 B-3



地域に根ざした菓子店で、お祝い用の菓子なども注文を受けています。

[住] 佐伯市大手町3-4-9
[電] 0972-22-2230
[営] 8:00~17:00
[休] 日曜日/祝日

紅い宝石
伊勢えび
Iseebi

ぷりっぷりっの食感と
噛むほどに口に広がる
豊かな旨みと甘味



食のまち 佐伯

佐伯中心部



MAP 4

Landmarks include: KOYAMA, ホテル清風荘, 山忠直売店, 濃霞山, 日本理科大学附属高校, 佐伯市平和祈念館やわらぎ, 佐伯市観光案内所, ホテルルートイン佐伯駅前, 寿司源, グラバー亭, 野岡緑道, ムッシュカワノうなぎのみやた, 野岡郵便局, 東町, 大分県佐伯総合庁舎, 中江町, ひのもと看板, ビジネスホテル水の子, アオキ, 山香園, 花のかわむかい, 嘸り処 粹元, ビジネスホテルサンセイ, 常盤南町, 第一交通, 鶴谷中学校, 阿部商店, 鶴粋庵(鶴見園), ラッキートラベル, 岡沢印刷, 佐伯中央郵便局, 寿し好, 波平食堂, ヤマムラ, はな月, 福寿司, Ensha, 佐伯市役所, まるた, 鳥料理由布, 竹寿し, OOIWA, 味の白鷺, 赤松蒲鉾店, ビストロ甲南, 石松堂, 中の島町, 瀨山海産, 豊日神楽面工房, かわなみ, 五十川, 佐伯鶴城高校, 味愉嬉食堂, 若宮八幡宮, 養賢寺, 佐伯警察署, 東小学校, 佐伯豊南高校, 佐伯IC, 鶴岡局, 鶴岡小学校, みやこ寿し, 雲心だるま, カメラのけんこう, 城南町, 佐伯市平和祈念館やわらぎ, 元屋印刷, 野岡郵便局, 大分県佐伯総合庁舎, 中江町, ひのもと看板, ラッキートラベル, 長島町, 鳥料理由布, 竹寿し, OOIWA, 瀨山海産, 豊日神楽面工房, 石松堂, 中の島町, 瀨山海産, 豊日神楽面工房, 石松堂, 中の島町, 瀨山海産, 豊日神楽面工房.

見る

五所明神社 MAP4 B-3



創祀から1200年を超える神社。幕末のころに神官を勤めた橋迫春精は学者・歌人として有名。

番匠川と水鳥 MAP4 E-1



九州屈指の清流では、初夏になるとホテルが乱舞。中流域にはコサギなどの水鳥も生息。

濃霞山 MAP4 D-1



佐伯海軍航空隊の軍事施設が建設されていたため、コンクリート地下壕などの戦跡が点在しています。展望台からは、隣接した佐伯重工業の進水式や日々の造船の様子を見ることができます。

佐伯市平和祈念館やわらぎ MAP4 E-1



後世に戦争の悲惨さを伝え、平和な社会を未来につなぐ目的で建設。当時を知ることができる資料を展示。

【住】佐伯市鶴谷3-3-12 【電】0972-22-5700
【営】9:00~17:00(入館は16:30まで)
【休】月曜日(月曜が国民の休日の場合は翌日休館)、年末年始(12月29日~1月3日)
【料】大人300円、小・中・高校生100円(15人以上の団体は大人200円、小・中・高校生50円)

食べる

味の白鷺 MAP4 B-5



冠婚葬祭の仕出し料理を承っております。お気軽にお問い合わせください。

【住】佐伯市鶴岡町1-9-58
【電】0972-22-1607 【FAX】0972-23-5254
【営】予約により変動
【休】予約により変動

寿し好 MAP4 C-4



寿司はもちろんのこと、地産地消にこだわった、寿し好オリジナル海鮮丼が大好評!

【住】佐伯市中村東町10-3
【電】0972-23-2288
【営】11:30~14:00/17:00~22:00
※ご予約が14:00~17:00対応可能
【休】月曜日(祝日の場合は翌日)

竹寿し MAP4 D-5



毎朝市場で天然物の一番良いものを仕入れ、寿司ネタやてんぷらに。

【住】佐伯市中の島東町1-11
【電】0972-24-2488
【営】11:00~14:30 / 17:00~21:30
os13:45 os20:30
【休】水曜日(営業時間内に閉店する場合あり)

鳥料理 由布 MAP4 D-5



鍋で作った「ジャンボ茶碗蒸し」などの一品料理も充実。

【住】佐伯市中の島1-16-18
【電】0972-23-3350
【営】11:00~14:00 / 17:00~22:00
【休】火曜日

(有)うなぎのみやた MAP4 D-2



湯布院産鰻を使用した鰻料理。その他丼物、うどん類、一品料理。ぜひご家族で!

【住】佐伯市東町14-3
【電】0972-22-3238
【営】11:00~21:00
【休】月曜日

かなみ (柿の葉ずし) MAP4 A-5



殺菌作用のある柿の葉で包んだまるやかな味が自慢です。日持ちも2~3日は大丈夫です。

【住】佐伯市鶴岡町3-9-11
【電】0972-23-3272
【FAX】0972-23-3276 【休】不定
【E-mail】info@kakinoha-kawanami.com

グラバー亭 MAP4 C-2



大分県産食材にこだわった手づくり餃子です。気功・整体・リラクゼーション・リンパケアサロンも行っています。

【住】佐伯市駅前1-1-1
【電】0972-24-1291 【FAX】0972-24-1147
【営】11:00~22:30 【休】月曜日
【E-mail】iinfo@mrgrloverttei.com

はな月 MAP4 C-4



地魚・地酒は勿論、自社加工した精肉でジビエ料理も楽しんで頂けます。

【住】佐伯市中村東町5-23
【電】0972-23-0073
【営】17:00~23:00
【休】日曜日・月曜日

福寿司 MAP4 C-4



地元で取れた新鮮な旬の魚介類をはじめ、全国の極上ネタが並びます。

【住】佐伯市中村東町4-11
【電】0972-23-1806
【営】11:00~14:00 / 17:00~22:00
【休】日曜日(月1回 日・月連休あり)

ふぐの柳井 MAP4 D-2



豊後水道の天然フグを問屋価格で提供。海の幸が楽しめます。前日までに必ずご予約ください。

【住】佐伯市野岡町1-8-27
【電】0972-23-4569
【営】17:00~22:00
【休】4~9月(営業は10~3月)
Instagram: @fugu_yanai

中国料理 香春 MAP4 D-5



魚市場から直接仕入れた魚介類を使った中華が味わえます。

【住】佐伯市中の島1-16-22
【電】0972-23-2876
【営】11:15~14:30 / 17:00~21:00
【休】木曜日

欧風家庭料理の店 KOYAMA MAP4 C-1



佐伯の新鮮な海の幸を使ったメニューが人気。

【住】佐伯市日の出町2-11
【電】0972-22-9339
【営】11:00~22:00
【休】月曜日

寿司源 MAP4 C-2



ドバイで大好評、素材を生かした創作寿司。目で楽しみ口で味わう美しい寿司。

【住】佐伯市駅前1-2-20
【電】0972-22-0373 【FAX】0972-23-5040
【営】11:30~21:00
【休】毎週木曜日・金曜日

みやこ寿し MAP4 A-5



旬の新鮮な地物を選び、上品さ、清潔さにこだわった寿司を提供。

【住】佐伯市鶴岡町2-6-30
【電】0972-23-5993
【営】11:00~13:30 / 16:00~20:00
【休】月曜日

味愉嬉食堂 MAP4 C-5



味愉嬉のごまだしは臭みがなく、ゴマの香りとエソの風味のバランスが絶妙と評判。

【住】佐伯市中村南町7-25(駐車場あり)
【電】0972-23-7240
【営】11:00~22:00
【休】火曜日

フランス料理 ムッシュカワノ MAP4 D-2



契約農家のホワイトアスパラガスを使用。地元野菜の普及にも力を注いでいます。

【住】佐伯市東町6-26
【電】0972-24-2423
【営】11:00~22:00(完全予約制)
【休】不定

旬彩まるた MAP4 D-5



佐伯で水揚げされた魚や旬の野菜を活かした創作懐石をご用意しております。

【住】佐伯市中の島1-1-65
【電】0972-23-6605
【営】11:30~15:00/18:00~22:00
【休】不定休 完全予約制

イタリアン 波平食堂 MAP4 C-4



心のコもった味に、元気をもらえるイタリア料理

【住】佐伯市中村南町9-3
【電】0972-22-6446 【休】水曜日
【営】12:00~23:00
【電】kohei-963@saiki.tv

波平食堂 MAP4 C-4



大分県のブランド食材を使った料理を心ゆくまでご堪能を。

【住】佐伯市中村東町2-1 センタービル103号
【電】0972-28-5821 【休】日曜日
【営】11:30~14:00/17:30~ 土祝17:30~

鶴粋庵(お茶の鶴見園) MAP4 D-4



昭和43年創業の日本茶販売店。知覧茶を中心に急須やカップもお手頃価格から多数取り揃え。試飲もぜひお気軽に。

【住】佐伯市長島町2-2-8
【電】0972-22-4361 【FAX】0972-24-2016
【営】9:00~18:00(日曜は17:30まで)
【休】日曜日・祝日(不定)
【E-mail】info@kakusuian.jp
Instagram: @tsurumien
LINE公式: @zly3863m

椎茸めしの山香園 MAP4 D-3



山香園の椎茸めしの素。母さんの優しさを受け継ぐふさとの味を、お土産・贈り物に。

【住】佐伯市長島町1-15-8
【電】0972-23-2190
【FAX】0972-23-2196
【営】9:00~19:00 【休】日曜日・祝日

(有)瀬山海産 MAP4 D-5



豊後水道の豊かな漁場で獲れた海の幸を取りそろえております。地方発送致します。

【住】佐伯市中の島3-1-5
【電】0972-23-3423 【休】日曜日
【FAX】0972-22-2223 【営】9:00~18:00
【E-mail】seyama-himono@adagio.ocn.ne.jp

Ooiwa MAP4 E-5



スローフード、手づくり、素材、職人のこだわりで美味しい料理を提供しています。生パスタ、石窯ピッツァを中心としたイタリア料理をぜひ。テイクアウトも充実。

【住】佐伯市中の島東町3-36
【電】0972-24-3535
【営】11:00~15:00(14:00頃O.S.)
/18:00~22:00(21:00頃O.S.)
【休】日曜・第2月曜 多少変更有

喰り処 粹元 MAP4 D-3



ラーメン好きの店主が独学で作る新しい佐伯の味

【住】佐伯市長島町1-6-6 【電】なし
【営】11:00~14:00/17:30~20:00
【休】月曜日
Instagram: @suigen_susuridokoro

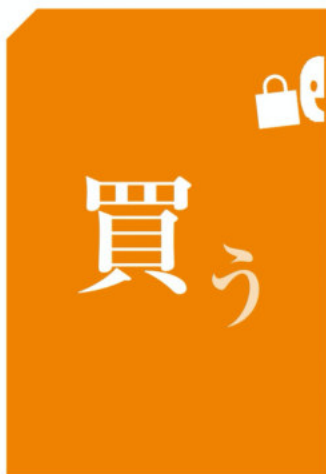

花のかわむかい MAP4 C-4



お客様のご希望に添えるよう日々努力しています。

【住】佐伯市常盤南町3-2-3
【電】0972-24-1534 【休】なし
【営】9:00~21:00
【E-mail】kawamukai@saiki.tv

五十川(株) MAP4 A-5



質・量ともに日本一を誇る大分県の乾椎茸を、お届けいたします。

【住】佐伯市鶴岡町1-3-24
【電】0972-22-0651 【FAX】0972-23-7349
【営】9:00~17:00 【休】土曜日・日曜日・祝日・その他
【E-mail】info@isogawacompany.co.jp

豊日神楽面工房 MAP4 D-5



丹精込めて打たれる迫力と気品に満ちた各種神楽面。神楽に、家宝に、大好評!

【住】佐伯市中ノ島3-12-33
【電】080-1751-0945 【FAX】0972-23-8336
【営】9:00~18:00 【休】不定
【E-mail】info@kaguramen.com

Ensha MAP4 C-5



一点物の作家作品、燻製ナッツやスイーツなど、カフェスペースでゆっくりご覧下さい。

【住】佐伯市中村南町5-14
【電】0972-30-1014
【営】10:00~18:00
【休】水曜、土日のどちらか
Instagram: @ensha_yy

雲心 だるま MAP4 A-5



おかずにも、晩酌のお供にも、小腹が空いた時にもぜひどうぞ。オードブルの注文も可。

【住】佐伯市鶴岡町2-15-18
【電】0972-24-2553
【営】11:00~21:00
【休】月曜日 祝日の場合は営業 翌日休み

佐伯寿司

黒潮おどる豊後水道の海の幸と
佐伯の寿司職人の技が生んだ
佐伯の食文化

黒潮の極 佐伯寿司海道

旬の種類豊富な地物ネタを使って握るのが佐伯寿司の魅力です。(黒潮の極 佐伯寿司海道世話会 佐伯市街地エリア)

参加店舗名	住 所	TEL
味処 まこと寿司	佐伯市内町7-18	0972-25-1155
亀八寿司	佐伯市中村南町7-12	0972-22-5818
幸寿司	佐伯市城東町2-17	0972-23-0807
佐伯回転寿司マルマン	佐伯市城下東町1-13	0972-28-5600
寿司源	佐伯市駅前1丁目2-20	0972-22-0373
寿し好	佐伯市中村東町10-3	0972-23-2288
鮮度巻番	佐伯市葛港3-21	0972-22-0037
第三金波	佐伯市内町3-28	0972-22-5252
竹寿し	佐伯市中ノ島東町1-11	0972-24-2488
福寿司	佐伯市中村東町4-11	0972-23-1806

産地ならではの選りすぐり佐伯みやげ



干物 アジ、カマス、タイなど、豊後水道のうまみを凝縮。



いりこ・ちりめん 豊後水道の良質な魚を厳選。豊富なミネラルとカルシウムを多く含み、味、香りは共に上質です。



牡蠣・ヒオウギ貝 ブランクトンが豊富な海で育った牡蠣。カラフルな貝殻が特徴のヒオウギ貝は、贈答用にも喜ばれます。



佐伯ごまだし 魚の身、胡麻をすり潰して、醤油等を混ぜて作る万能調味料。



塩糍 塩糍は無添加・無着色、調理のさまざまな場面で活躍させて。



地酒・地焼酎 佐伯の山海の幸とともに佐伯のお酒をどうぞ。



甘酒 保存料・甘味料を一切使用せず良質の米の甘さを自然に醸しだした甘酒です。



お茶・和紅茶 山間部で育まれたお茶です。



干しいたけ 肉厚で、歯切れもいい、佐伯自慢の特産品。



和栗ジャム 濃厚さが特徴の和栗を使用したジャム。保存料や添加物などを一切使用せず、すべて手作りで。



鮎甘露煮 風味豊かに甘辛く炊き上げました。鮎本来の上品な味わいをご堪能ください。



佐伯藩 菊姫物語 佐伯産イチゴを使用したブラウニー。



佐伯銘菓 歴史と文学の道 佐伯産小豆と塩を使用した乳菓饅頭。



挽茶まんじゅう 高級抹茶を贅沢に練り込んだ餡です。



城山饅頭 丁寧に蒸した饅頭は佐伯市を代表する銘菓。



天然塩 丁寧に煮詰めて作ったミネラルもたっぷりの天然塩。



真珠 とっておきの旅の記念に、真珠アクセサリーはいかが。



かぼす (種なし) 種がないので絞りがやすく、果汁も多い。



佐伯ごまだしをモチーフにした人気キャラがぬいぐるみに!!

駅前・葛港周辺



[住]住所 [電]電話番号 [営]営業時間 [休]定休日・休館日 [料]入場料

はくりゅう

白龍 MAP5 C-5

水曜日は限定メニューのみの営業。

【住】佐伯市駅前1-4-15
【電】0972-22-8088
【営】11:40~14:00 / 18:00~21:00
日曜日は昼営業のみ
【休】木曜日

食べる

はくりゅう

白龍 MAP5 C-5

水曜日は限定メニューのみの営業。

【住】佐伯市駅前1-4-15
【電】0972-22-8088
【営】11:40~14:00 / 18:00~21:00
日曜日は昼営業のみ
【休】木曜日

居酒屋とり富 MAP5 C-5

店長は、魚釣りが趣味。

【住】佐伯市駅前1-4-6
【電】0972-28-7688
【営】18:00~23:00
【休】日曜日
Instagram: @toritomi_saiki

買う

いずもどう
出雲堂 MAP5 C-5



佐伯代表銘菓・内閣総理大臣賞「挽茶まんじゅう」を、郷土のお土産にどうぞご利用ください。

【住】佐伯市駅前2-4-1
【電】0972-22-0449 【FAX】0972-23-3847
【E-mail】enka-yoshida@saiki.tv
【営】8:00~20:00 【休】1月1日

やまちゅうちよくぼいてん
山直売店 MAP5 D-4



プチマリンやひじきふりかけ等、自社で製造した海藻加工品や佐伯の新鮮な海の幸を販売。

【住】佐伯市鶴谷町1-4-30
【電】0972-22-3344 【FAX】0972-22-3345
【営】9:00~17:30
【休】日曜・祝日・指定土曜・夏季・年末年始
【E-mail】spwm8d49@feel.ocn.ne.jp

うみ いちばまる
さいき海の市場 MAP5 B-2



大分県南の海の幸・山の幸が大集合!大型農水産物直販所。価格が○・品揃えが○・鮮度が○。

【住】佐伯市葛港3-21
【電】0120-167-077 【FAX】0972-24-0077
【営】9:30~18:00 【休】なし(元旦のみ休み)
【E-mail】info@saiki-uminoichiba-maru.com
Instagram: @saiki_uminoichiba_maru

しるやまどう
仕出しまつき MAP5 B-3



新鮮な魚介類を料理(仕出し・ごまだし)に使用。(佐伯魚市仲買組合員)

【住】佐伯市春日町3-10
【電】0972-23-1074 【FAX】0972-23-1074
【営】8:00~18:00
【休】水曜日

しろやまどう
(有)城山堂 MAP5 C-5



大正2年創業。代表銘菓「城山饅頭」「塩ようかん」は、大分県随一の名物と認められています。

【住】佐伯市駅前1-4-19
【電】0972-22-0534 【FAX】0972-23-0862
【営】8:00~18:00 【休】元旦のみ

せいけい かいさん
清家海産 MAP5 B-4



佐伯で育った魚をご賞味ください。

【住】佐伯市春日町3-25
【電】0972-22-0739
【FAX】0972-24-3566

かいさん
マルヨシ海産 MAP5 B-3



良質で美味しい海産物を!厳選した、佐伯いりこ、ちりめん、塩干物はお勧めです。

【住】佐伯市春日町6-8
【電】0972-23-1348
【FAX】0972-23-1348
【営】7:30~19:00 【休】なし

かつぎま
わかえびす活魚センター MAP5 B-2



毎日開催の朝市は新鮮さが大人気!! 市外・県外のお客さんにも大好評を頂いています。

【住】佐伯市葛港1
【電】0972-23-1773
【FAX】0972-23-1773
【休】日曜日(市場が休日の為)
【営】9:00~15:00

大入島



九州オルレさいき・大入島コース
波音を聞きながら歩く海岸沿いや、四国や豊後水道のほかに、佐伯市街地を一望できる360度パノラマの「遠見山展望所」、島の今昔を肌で感じられる集落道など、島ならではの魅力を活かしたコースとなっています。

大入島オルレセンター【電】090-2474-3866

万葉の歌碑と人形ばえ



MAP6 C-1

角度によっては人形に見えるという岩「人形ばえ」。そのそばの岩には、豊後の国の海人が詠んだとされる、永遠に変わることのない愛を誓った歌を刻んだ歌碑が。

おおのうじましょくさいかん
大入島食彩館 MAP6 B-3



オルレや魚釣りにご利用いただける宿泊、食事などをご用意して居ます。

【住】佐伯市大字久保浦1059-11
【電】0972-24-8550
【営】9:00~17:00 【休】水曜日・年末年始
Instagram: @onj_ssk

見る

大正天皇「駐蹕記念碑」(たいしやうてんのうちゅうひつぎねんひ)



MAP6 B-4

明治44年に豊後水道で行われた海軍大演習に参加していた大正天皇。石間浦に上陸し、山に登って佐伯湾を眺望したことから、大正3年、その場所へ記念碑が建てられました。

日向泊「神の井」と神の井展望台(ひなたどまりのかみのい)



MAP6 C-2

日向泊の海岸に立ち寄った神武天皇が折弓を突き立て「水よ、出でよ」と言うと、清らかな水が湧き出たという伝説の井戸。展望台からは佐伯湾の風景が一望できます。

遠見山(とみみやま)



MAP6 B-3

海拔0mから約1,000歩で頂(いただき)に達する小さな山。自然を身近に感じられ、頂上からは佐伯市街地や豊後水道、四国を望むことができます。

しんえいまる
合同会社 新栄丸 MAP6 A-3



マガキ、イワガキを取り扱っています。大入島の海の香りと雄大さが皆様の心に広がりますように。

【住】佐伯市守後浦731-1
【電・FAX】0972-20-0053
【携】090-1970-0053
【営】18:00~16:00 【休】日曜日
【E-mail】hoku_0314@yahoo.co.jp

佐伯 郊外



木立方面
おおなか お こうえん さくら
MAP1 E-5
大中尾公園の桜



水と触れ合える公園。桜の名所として知られています。

木立方面
もとごえさん
MAP1 F-5
元越山



標高581mながら日本屈指の展望。日の出スポットとしても有名。

堅田・青山方面
さいき しそうこうえん どうこうえん
MAP7 B-5
佐伯市総合運動公園



総合体育館や市民総合プールなどの体育施設が集まっています。

上岡方面
じゅうざんじゅうのとう
MAP7 B-3
十三重塔



鎌倉時代の造立と推定。ところどころに塗彩の跡が。

西上浦・八幡方面
おおみや はちまんしゃ
MAP7 C-1
大宮八幡社・ジョーヤラ



大漁旗で彩られた船の上では、「ジョーヤラ」という掛け声とともに、力強い踊りが披露されます。

上岡方面
わかみや はちまんしゃ
MAP7 C-3
若宮八幡社



建久年間に城山の山頂から移したといわれています。

見る

佐伯湾方面
きゅうまいき かいふんどうくう かいまん かいどう
MAP7 D-3
旧佐伯海軍航空隊掩体壕



空襲を受けた際、戦闘機が回避するための掩体壕。佐伯海軍航空隊基地跡にあり、現在は2基残っています。現存するものは少なく、国の登録有形文化財に指定されています。

堅田・青山方面
くろさわとうこうあん やまざくら
MAP1 C-6
黒沢東光庵と山桜



養賢寺の末庵。国木田独歩が桜見物に訪れて一首を詠んでいます。

café MARY. MAP7 B-5



手づくりこだわったスイーツやドリンクを提供しています。開放的な空間で非日常のひとつときをお過ごしください。

【住】佐伯市大字長良77-1
【電】0972-30-1256
【営】11:00~18:00
【休】火曜、不定休

堅田・青山方面
おおこえ
MAP1 C-5
グリーンピア大越



緑に囲まれた大越地区に位置し、宿泊可能な和室、ステージのある集会室、屋外活動を楽しむことのできる広場などがある多目的施設です。



coffee5 MAP7 C-4



自家焙煎のネルドリップ珈琲専門店。里山の景色を眺めながら、ゆっくりとした時間をお過ごしください。

【住】佐伯市大字池田1184-1
【電】0972-22-5001
【営】11:00~18:00(L.O 17:30)
金土 11:00~21:00(L.O 20:30)
【休】月曜日
(祝日の場合は営業、翌火曜定休)
Instagram: @coffee5

佐伯 郊外の見どころ

上岡方面
しらかた いせき
MAP7 C-3
白濁遺跡



弥生時代中頃の竪穴住居跡や土器など多くの遺物が出土。

点法輪 MAP7 B-3



一杯のラーメンで胃袋をガッツリ満たす。豚骨スープに太めの麺です。

【住】佐伯市鶴岡西町2-233
【電】0972-28-5424 【休】火曜日
【営】11:00~L014:50/17:00~21:50 日祝11:00~L021:50

自家焙煎工房 モカ珈琲 MAP7 B-3



ログハウスの様な作り手の自家焙煎の珈琲専門のカフェです。5月は薔薇、冬は薪ストーブで暖まりながらゆっくり出来ます。

【住】佐伯市上岡2311-1
【電】0972-23-6222
【営】11:00~18:00
(食事OS16時 カフェOS17時30分)
【休】火曜日、水曜日 お盆、お正月はお問合せください。Facebookあり

おおいだぶっさん
大分産(株) MAP7 D-5



大分産の肉厚どんこ。どんな料理にもよく合うヘルシーな贈り物です。

【住】佐伯市木立2007-1
【電】0972-29-2627
【FAX】0972-28-3936

かし
(株)お菓子のうめだ MAP7 C-3



一番新鮮で、良質の食材にこだわり、美味しいお菓子を追求し続ける店。

【住】佐伯市鶴望寺田2616-4
【電】0972-24-1231 【FAX】0972-24-1381
【営】9:00~21:00 【休】なし
【E-mail】okasino_umeda@honey.ocn.ne.jp

オーハタパール MAP7 C-1



あこや真珠の品揃えは豊富です。真珠についての疑問に出来る限りお答えいたします。

【住】佐伯市大字霞ヶ浦556-2
【電】0972-27-8904 【FAX】0972-27-7627
【営】9:00~17:00 【休】日曜日(不定)
【E-mail】natsu@oohatpearl.co.jp

月うさぎ MAP7 D-3



出来立てのお菓子をそのままお客様へ。和菓子・洋菓子・ドリンク・雑貨をご用意しております。

【住】佐伯市女島2-2
【電】0972-22-0099 【FAX】0972-22-0083
【営】9:00~19:00 【休】1月1日
【E-mail】info@tsukiusagi-saiki.com

おちしめぞう
大地酒造



新鮮で多彩な食材の宝庫である佐伯の料理に寄り添える味わいのお酒、地元の皆様にも愛されるお酒を目指しております。

【住】佐伯市上浦大字浅海井浦277-1
【電】0972-48-9388
【FAX】0972-48-9387



あげパンカー フクミ



懐かしい学校給食のあげパンの味を再現しました。いつでも揚げたてをどうぞ!

【住】販売場所・時間等は、電話、Facebook、Instagram等でご確認ください。
【電】090-3668-7815
【休】水曜日
Instagram: @bakeryfukumimi

フリー モー ル サンリブさいき MAP7 B-3



毎週水曜日は大均一祭。11日、22日は並日市開催中!

【住】佐伯市鶴岡西町2-153
【電】0972-24-2006 【FAX】0972-20-0008
【営】10:00~24:00 【休】なし
【E-mail】yosida@marushoku.co.jp

ぶんご銘醸 株式会社 麴の杜 MAP7 B-3



西日本唯一の見学のできる甘酒工場。甘酒の試飲やお買い物に最適。

【住】佐伯市大字上岡字船河内2810-28
【電】0972-48-9386 【FAX】0972-48-9075
【営】10:00~17:00
【休】木曜日

スナック セラビ MAP2 C-4



お話しに、カラオケに、明日の仕事の活力に。貴方の気さくなお店です。

【住】佐伯市内町2-7
【電】0972-23-7963
【営】19:30~24:00
【休】月曜日

スナック パラダイス MAP2 C-4



年配者向けの落ち着いた雰囲気のスナックです。30~40名様までお入りいただけます。

【住】佐伯市城東町2-11
【電】0972-23-8668
【営】19:00~翌1:00
【休】日曜日

バレンタイン MAP2 E-2



ギャル♡熟女♡フィリピン♡常時10名以上のスタッフで越しをお待ちしています。

【住】佐伯市中村南町8-15
【電】0972-23-5060
【FAX】0972-23-6513
【休】日曜日

Sweets House Miyabi MAP7 B-3



地元の野菜を使ったケーキや品質の高い生クリームを使用した洋菓子、焼き菓子など販売。

【住】佐伯市鶴岡西町一丁目187番地2
【電】090-4357-3800
【営】10:00~18:00 【休】月・日曜日・祝日

ひもの屋 ヤマジン MAP7 D-3



素材を厳選して作った「干物」は格別の旨さ。「ごまだし」や簡単調理の加工品も好評!

【住】佐伯市西浜3-8
【電】☎0120-014-778 【FAX】0972-22-4469
【営】8:00~17:00
【休】土曜日、日曜日、GW・盆・年末年始
【E-mail】info@himonoya-yamajin.jp

たこやき屋っちMOMO MAP7 D-4



地たこ・地ねぎを使用しています。大分たこやきフェス初代グランプリ受賞。

【住】佐伯市上瀬区1班9804-86
【電】0972-28-3514
【休】月曜日、木曜日
【営】11:00~17:00
【E-mail】aiu-kmomo1@saiki.tv

ルビー MAP2 D-4



楽しい雰囲気のお店です。お気軽にお越し下さい。

【住】佐伯市城東町4-31-2F
【電】0972-22-2678
【営】20:00~
【休】日曜日

グレードII MAP2 C-4



明るく楽しく過ごせるお店です。

【住】佐伯市城東町2-20サンシティビル2F
【電】0972-20-0275
【営】20:00~翌1:00
【休】日曜日・祝 予約があればあけます

スナック池 MAP2 C-4



「やすらぎを貴男に…。いつでも良心価格でお楽しみいただけます。」

【住】佐伯市内町2-7 萩の屋横丁
【電】0972-23-7936
【営】19:00~
【休】水曜日

佐伯 ついで歩き

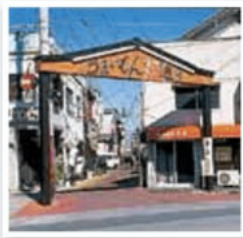

▶元広島東洋カーブ監督野村謙二郎さんがキャッチボールした道

佐伯市出身の元プロ野球選手で、元・広島東洋カーブ監督の野村氏が生まれ育ったうまいもん通りには、全国からファンが訪れます。



▶イチローロード

「チンコロ姐ちゃん」でおなじみの漫画家・故富永一朗は佐伯市出身。本町通りの一部には、富永作品ゆかりの陶板が並んでいます。



Luna

MAP2 C-4



お一人様でも気軽に来て頂ける落ち着いたお店です。

【住】佐伯市城東町3-23丸福ビル1F
【電】0972-22-1818
【営】20:00~翌1:00
【休】不定休



【住】佐伯市向島1-10-1
【電】0972-22-1550
【FAX】0972-24-1419
【E-mail】info@saikicci.or.jp

佐伯商工会議所／佐伯市商店街連合会

MAP2 E-4

パチンコ ダイヤ

MAP3 E-1



【住】佐伯市向島2-11-38
【電】0972-23-6777
【営】10:00~22:45



さいき城山桜ホール

MAP3 C-2

館内共用部での飲食自由。コンサートや映画上映など、幅広くイベントを実施。
【住】佐伯市大手町2-2-28 【電】0972-24-2228
【営】8:30~22:30
【休】毎月第2・第4火曜日(祝日の場合はその翌日の平日)、年末年始(12/29~1/3)



泊まる

佐伯セントラルホテル MAP3 E-2



市内中心部に位置し、洗練された空間で、快適なご滞在を約束します。

【住】佐伯市向島2-11-33 【休】なし
【電】0972-22-8511 【FAX】0972-22-8364
【営】24時間 【E-mail】central@satetsu.co.jp
【in】16:00 【out】10:00

さんかくワサビ MAP2 C-4



2019年10月にオープンしたゲストハウス。コワーキングやイベントにもご利用いただけます。

【住】佐伯市内町3-26 2階
【電】080-4051-8629
【in】14:00~18:00 【out】10:00

ビジネスホテル サンセイ MAP4 C-4



アットホームな雰囲気であつろげるホテルです。長期滞在割引があります。

【住】佐伯市常盤南町9-4
【電】0972-22-2782 【FAX】0972-22-2761
【E-mail】info@hotel-sansei.com
【営】15:00~翌10:00 【休】年末年始
【in】15:00 【out】10:00

(有)ビジネスホテル水の子 MAP4 C-3



全15室のアットホームな宿です。清潔さを心がけております。気軽にお越し下さいませ。

【住】佐伯市常盤東町1-8 【休】不定
【電】0972-22-2405 【FAX】0972-22-2443
【営】16:00~翌10:00
【in】15:00 【out】10:00

ホテル金水苑 MAP5 C-5



JR佐伯駅前のホテル。本館1階の番匠亭では、旬の魚を豪快に盛り付けた「独歩井」が人気。

【住】佐伯市駅前2-4-13
【電】0972-22-8181 【FAX】0972-22-8121
【営】「番匠亭」(昼)11:00~14:00
(夜)17:00~20:30
【in】15:00 【out】10:00

ホテル清風荘 MAP5 B-4



元板前の代表が地元で採れた新鮮な魚料理でもてなします。ペットと一緒に宿泊も可能。

【住】佐伯市日の出町2-1 【休】なし
【電】0972-22-1452 【FAX】0972-22-1622
【in】16:00 【out】10:00

ホテル富杵荘 MAP3 D-1



新鮮な旬の素材を使った料理と、心からのくつろぎをご提供。

【住】佐伯市大手町2-2-5
【電】0972-22-0298
【FAX】0972-23-1004
【in】設定なし 【out】16:00

ホテルルートイン佐伯駅前 MAP4 C-2



この出会い、この場所で

【住】佐伯市駅前2-6-40
【電】050-5847-7410
【FAX】0972-20-5257
【in】15:00 【out】10:00

民宿とお食事処 **ふじ笑** MAP5 A-2



佐伯の魚を使った料理を提供しています。お食事のみのご利用も大歓迎です。
(食事時間 17:00~22:00)

【住】佐伯市葛港9-21
【電】0972-28-5222
【FAX】0972-22-0008
【in】15:00 【out】10:00

HOTEL AZ 大分佐伯店 MAP7 B-3



朝食・駐車場無料、無料Wi-Fi有!シングル4,800円!(税抜)佐伯ICより車で約5分!出張や観光に便利です♪

【住】佐伯市大字上岡字靴ノ木1476-1
【休】年中無休
【電】0972-20-3301
【in】15:00 【out】10:00

(有)大入島 赤いやね MAP6 B-4



簡易宿泊施設ですが、金曜日は、スイーツのみ11:00~14:00の営業もしています!!(売り切れ次第早めに終了することがあります)

【住】佐伯市大字石間浦997
【休】木曜日
【電】0972-23-2535
【in】15:00 【out】10:00

さいき Information

(有)アオキ MAP4 D-3



印刷の事なら何でもおまかせ!お客様の要望にお応えします。《各種コピーも承ります》

【住】佐伯市長島町1-6-5
【電】0972-22-5067
【FAX】0972-22-5547
【営】8:30~17:00
【休】第2・4土曜日・日曜日・祝日
【E-mail】aoki-p@sky.plala.or.jp

(有)岡沢印刷 MAP4 C-4



名刺から大判ポスターまで、あらゆる印刷物にリーズナブルなお値段で対応させていただきます。

【住】佐伯市中村東町7-15
【電】0972-23-1152
【FAX】0972-23-1172
【営】8:30~17:00
【休】日曜日・祝日
【E-mail】okazawa@cap.ocn.ne.jp

DIGITAL PHOTO SYSTEM PHOTO KENKO MAP4 B-5

べんりな写真屋さん
けんこう
Digital Photo System
■876-0835 大分県佐伯市龍岡町2丁目1番16号コーポ古川1F
TEL:0972-24-0009 FAX:0972-24-8666
E-mail:kenko@kenko.photo

おすすめの散歩道

佐伯にご宿泊の際は、ぜひゆっくりと散歩へお出かけください。澄んだ空気と季節ごとの情景が、心癒やしてくれます。



歴史と文学のみち MAP2 A-2

毛利二万石の城下町として栄え、江戸時代の面影が色濃く残る中心部では、佐伯城跡を背景に構えた櫓門から養賢寺を巡る約700mの道のりを「歴史と文学のみち」とし、白い壁の土塀や石畳が続くこの通りは、昭和61年に「日本の道100選」に選定されている。



城山 MAP2 A-2

手つかずの自然が多く残っている標高約140mの城山には、4つの登山道があります。シカやムササビ、オオイタサンショウウオも生息。



野岡緑道 MAP4 D-2

鉄道の引込線を利用した延長約1.2kmの細長い公園。歩道の両側に植えられた様々な木々を見ながら散歩できます。4~5月には藤棚のトンネルが楽しめます。



佐伯が誇るご当地グルメ

佐伯ごまだしうどん



100年以上前から市内の食堂で出されてきた「佐伯ごまだしうどん」に使われる「佐伯ごまだし」は、古くから家庭の保存食として作られてきた万能調味料。魚を焼きほぐし、ゴマや醤油等を混ぜ合わせて作られてきた伝統の味です。
(佐伯ごまだし職人会 佐伯市街地エリア)

店舗名	住所	TEL
ICHIE	佐伯市向島2-23-20	0972-48-9133
錦幸園	佐伯市船頭町2-21	0972-22-7355
さいき海の市場	佐伯市葛港3-21	0972-22-0007
さいき本舗 城下堂	佐伯市大手町3-3-7	0972-28-6464
讃岐うどん きつねとたぬき	佐伯市城下東町1-9	0972-23-3394
仕出しまつき	佐伯市春日町3-10	0972-23-1074
味愉嬉食堂	佐伯市中村南町7-25	0972-23-7240
樹ヤマジン 佐伯工場 ひもの屋	佐伯市西浜3-8	0972-22-4266
ゆうちゃん	佐伯市内町4-3	0972-22-4025

(有)かわべ ※製造のみ

(株)佐伯コミュニケーションズ MAP7 D-3



創業昭和16年。佐伯で生まれ、佐伯に育てられ82年、印刷を通じて社会に参加。

【住】佐伯市女島9032 (佐伯営業所)
【電】0972-23-0170
【FAX】0972-23-0171
【営】8:30~17:30 【休】日曜日

JOIN合同会社 MAP7 B-3



フリーペーパー「SAIKIR」を制作し、佐伯市内のあらゆる情報を発信しています!印刷物のデザイン制作、WEB制作承りますので、お気軽にご相談ください。

【住】佐伯市大字稲垣243-1
【電】0972-30-9011
【E-mail】join.design00@gmail.com
Instagram: @saiki_r

総合卸流通センター桜屋 MAP4 D-3



昭和21年に創業し、食料品やお菓子の卸をしております。

【住】佐伯市長島町1-18-15
【電】0972-22-0714
【FAX】0972-22-0737

TMOVE MAP3 C-2



令和元年に創業した映像制作会社です。「DEEP SAIKI」という企画をyoutubeにて展開しています。何でもお気軽にご相談ください。

【住】佐伯市船頭町2-43 アサリビル103号室
【電】090-9989-3528
【E-mail】kudoutomoyuki2828@gmail.com

ケーブルテレビ佐伯 MAP3 D-5



郷土の佐伯を愛し、佐伯の情報発信のため日々番組制作に取り組んでいます。

【住】佐伯市池船町20-3
【電】0972-22-9811
【FAX】0972-22-9855

のぼりのコスモ(株)コスモ MAP7 D-4



効果的で低価格、高品質なのぼりを短期間で仕上げます。より売れるお店づくり(商売繁盛)にお役立て下さい。

【住】佐伯市長島4642-93
【電】0972-29-2011
【FAX】0972-29-2088
【E-mail】cosmo@cts-net-ne.jp

ひのもと看板

MAP4 E-3



屋内外、さまざまな看板を作ります。お気軽にお声がけください。

【住】佐伯市中江町1-33
【電】0972-22-3500
【FAX】0972-22-1215
【営】8:00~17:00 【休】日曜日・祝日
【E-mail】info@hinomoto.org

(有)勉強堂美術精版社

MAP3 D-2



各種印刷物とデジタル広告に関する事ならなんでもご相談下さい。

【住】佐伯市船頭町2-52
【電】0972-22-1324
【FAX】0972-22-5298
【E-mail】benkyodo@mx6.tiki.ne.jp

(有)朋友アイデンポットコム

MAP4 D-2



各種映像制作を行っています。記念行事・CM・会社案内VTR等。その他電報事業。

【住】佐伯市野岡町1-6-38
【電】0972-25-1101
【FAX】0972-25-1102
【営】9:00~18:00 【休】日曜日・祝日
【E-mail】info@i-denpo.com

石松堂

MAP4 D-5



かわいい文具・書きやすい筆記具たくさん品揃えています。石松堂の商品券も発売しています。是非おこしください。

【住】佐伯市中の島2丁目1-3
【電】0972-23-2277
【営】月~金曜日 8:00~18:30 / 土曜日9:00~17:00
【休】日曜日・祝日

Volunteer Guide

❖さいき観光ガイドの会

佐伯市の観光ガイドを行うボランティアの会です。城下町エリアを中心とした街歩きや佐伯城跡の歴史散策ガイドの他、鶴見半島など周辺地域でのバスガイドなども行い、観光客から大変喜ばれています。一部有料となりますので、詳しくはご利用の際にお問い合わせください。



お問い合わせ先 佐伯市城下町観光交流館 TEL : 0972-28-5656

元屋印刷(株)

MAP4 E-2



名刺・ハガキから広告・シールまで、印刷に関することなら何でもご相談ください。

【住】佐伯市鶴谷町3-1-9
【電】0972-24-0900
【FAX】0972-23-2420
【営】8:30~17:00
【休】土曜日・日曜日・祝日
【E-mail】motoya-p@cts-net.ne.jp

(有)エトウ

MAP7 C-3



全学校に即納品できるようアビカ学習ノート全種類品揃えしております。ぜひご来店下さい。

【住】佐伯市大手町2丁目3-20
【電】0972-22-0730
【FAX】0972-22-5212
【営】9:00~19:30 (平日) 10:00~16:00 (土日)
【休】第2・4日曜日

パルーンワークウェア

MAP7 C-3



佐伯デザイン社内で看板の制作とパルーンでのイベント装飾をしています。チームTシャツ等のプリントも1枚から作る事が出来ます。

【住】佐伯市鶴望3493-1
【電】0972-23-6381
【FAX】0972-23-5733
【営】8:00~17:00

(有)ヤマムラ

MAP4 C-4



事務用品のことならお任せください。

【住】佐伯市中村北町1-28
【電】0972-22-0445
【営】8:30~18:30
【休】日曜日

❖レンタサイクル情報

バスや車では感じる事ができない雰囲気、やわらかい風に触れながら、歴史、文化、自然の見どころをレンタサイクルで巡ってみませんか?

詳しくはこちらから



アップセルテクノロジーズ(株)

MAP5 C-5



2004年設立のコールセンターです。女性に優しく、継続的に発展する事で地域に貢献できる会社を目指しています。

【住】佐伯市駅前2丁目12400-7 第2メグビル4F
【電】0972-23-0801
【FAX】0972-20-3341
【営】9:00~18:00

(株)NIKKO 佐伯営業所

MAP2 E-4



皆様の未来に。安全と安心、そして感動を届けたい。警備業一筋に経験と実績を積み重ね、皆様からの信頼を築きあげてまいりました。

【住】佐伯市向島1-10-1 佐伯商工会議所1F
【電】0972-22-5451
【FAX】0972-22-0123
【E-mail】nkn5451@sirius.ocn.ne.jp

ミヤ乗物センター

MAP2 C-3



さまざまな種類の自転車を置いています。

【住】佐伯市内町1-4
【電】0972-22-1304
【営】9:00~19:00
【休】日曜日

山海の万華鏡 donduri 井 山海の恵み豊かな佐伯の四季が織りなす色彩豊かな井の数々

食のまち 佐伯

❖さいきレトリップ ~大正ロマン袴着付体験~

大正ロマンを感じさせる袴姿で佐伯の城下町を散策しませんか? (1週間前までに予約が必要)

詳しくはこちらから

